

“Red piloto de Enclaves para la escucha y observación de la berrea en la Reserva de caza Montes Universales”

ENCLAVE Nº 8 “PRADO DEL NAVAZO”

Apto para **turismos**

APARCAMIENTO junto a la carretera

El enclave se encuentra junto al aparcamiento.

AFORO 4 COCHES

UBICACIÓN

Término municipal de Noguera

Montes de utilidad pública, **MUP número 25** “El Pinar” propiedad del Ayuntamiento de **Noguera de Albarracín**.

ACCESO

Por la Carretera TE-V-9031 entre Noguera y Bronchales en el claro bordea en el punto kilométrico 5.

PUEBLOS MÁS CERCANOS

Noguera: 3 km

Bronchales: 5 km

COORDENADAS UTM (X,Y)

Aparcamiento: (620.441, 4.481.380)

Enclave: (620.457, 4.481.382)

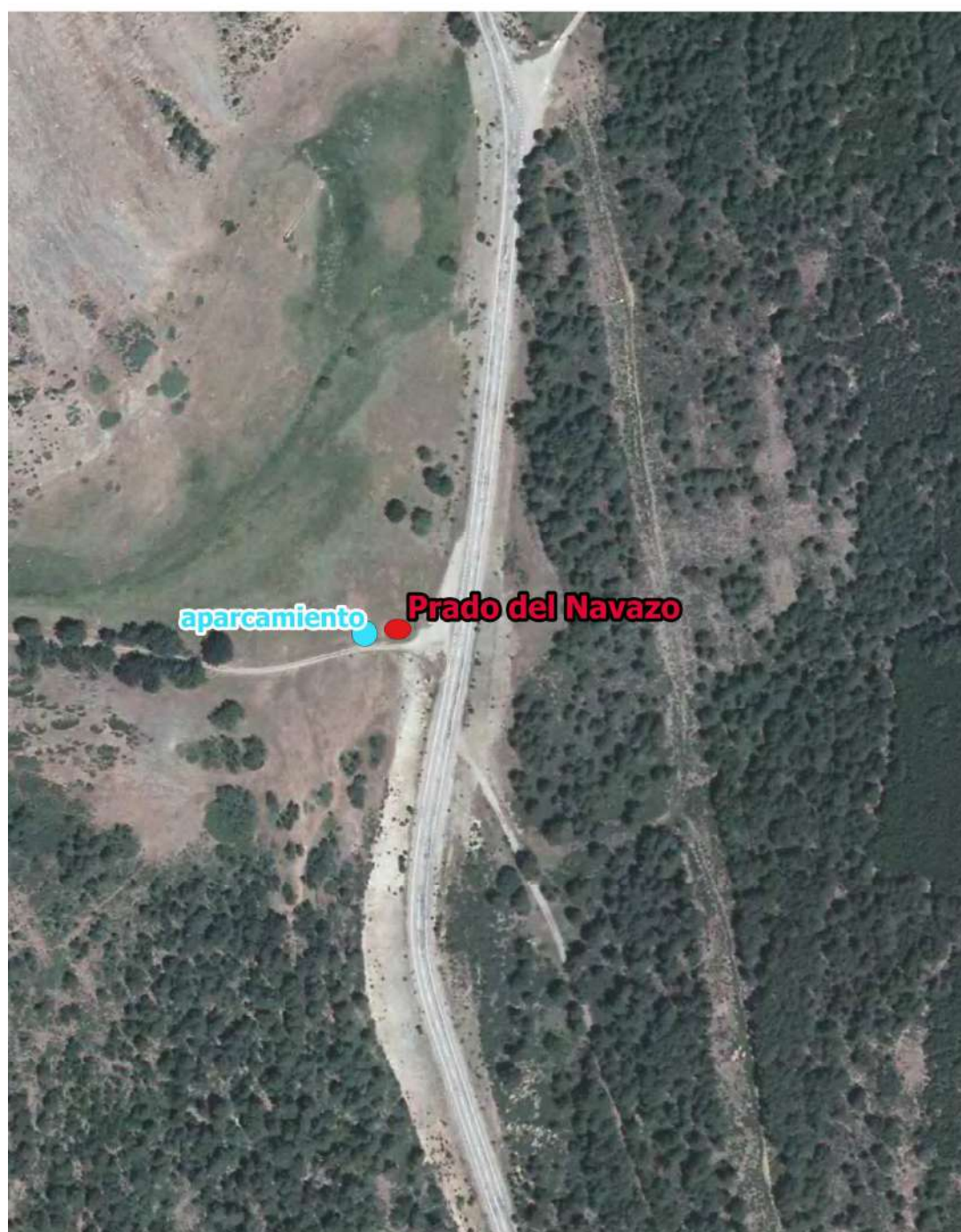

INDICACIONES. El enclave se ubica junto al aparcamiento. No te separes de la señal más de 25 m.

RED PILOTO DE ENCLAVES PARA LA ESCUCHA Y OBSERVACIÓN DE LA BERREA EN LA RESERVA DE CAZA MONTES UNIVERSALES

Estos enclaves cuentan con la conformidad de los organismos propietarios y gestores del monte y de la Reserva de Caza para albergar visitantes de forma libre y gratuita, garantizando la compatibilidad con el resto de usos y aprovechamientos conforme a la legislación forestal y de caza. No obstante, para poder garantizar esa compatibilidad es necesario tener en cuenta algunas cuestiones:

- Trata de **que tu presencia no sea percibida** por los animales.
- Es necesario **mantener silencio** desde la llegada hasta el completo abandono del enclave.
- Es muy recomendable portar prismáticos o catalejos.
- Se ha previsto una capacidad máxima con un número **máximo de vehículos estacionados** en el aparcamiento asociado.
- **La red cuenta con 11 enclaves** a lo largo de la Reserva para tratar de evitar saturaciones y disfrutar de entornos naturales únicos.
- Se trata de una iniciativa piloto que cuenta con señalización provisional en un medio forestal, **mantén toda precaución** posible ante caídas o accidentes, cuidado con las entradas y salidas con falta de luz, equípate de forma apropiada.

Puedes **colaborar en la evaluación de esta iniciativa** aportando tu opinión sobre los enclaves piloto que hayas visitado. Encontrarás formularios en Internet, www.comarcadelasierradealbarracin.es y <https://albarracinturismo.com>, o *en las oficinas de turismo* o puedes remitir directamente tu opinión a cazaypescateruel@aragon.es

OTROS ENCLAVES CERCANOS A ESTE

